NATURSCHUTZRECHTLICHE BINDUNGEN

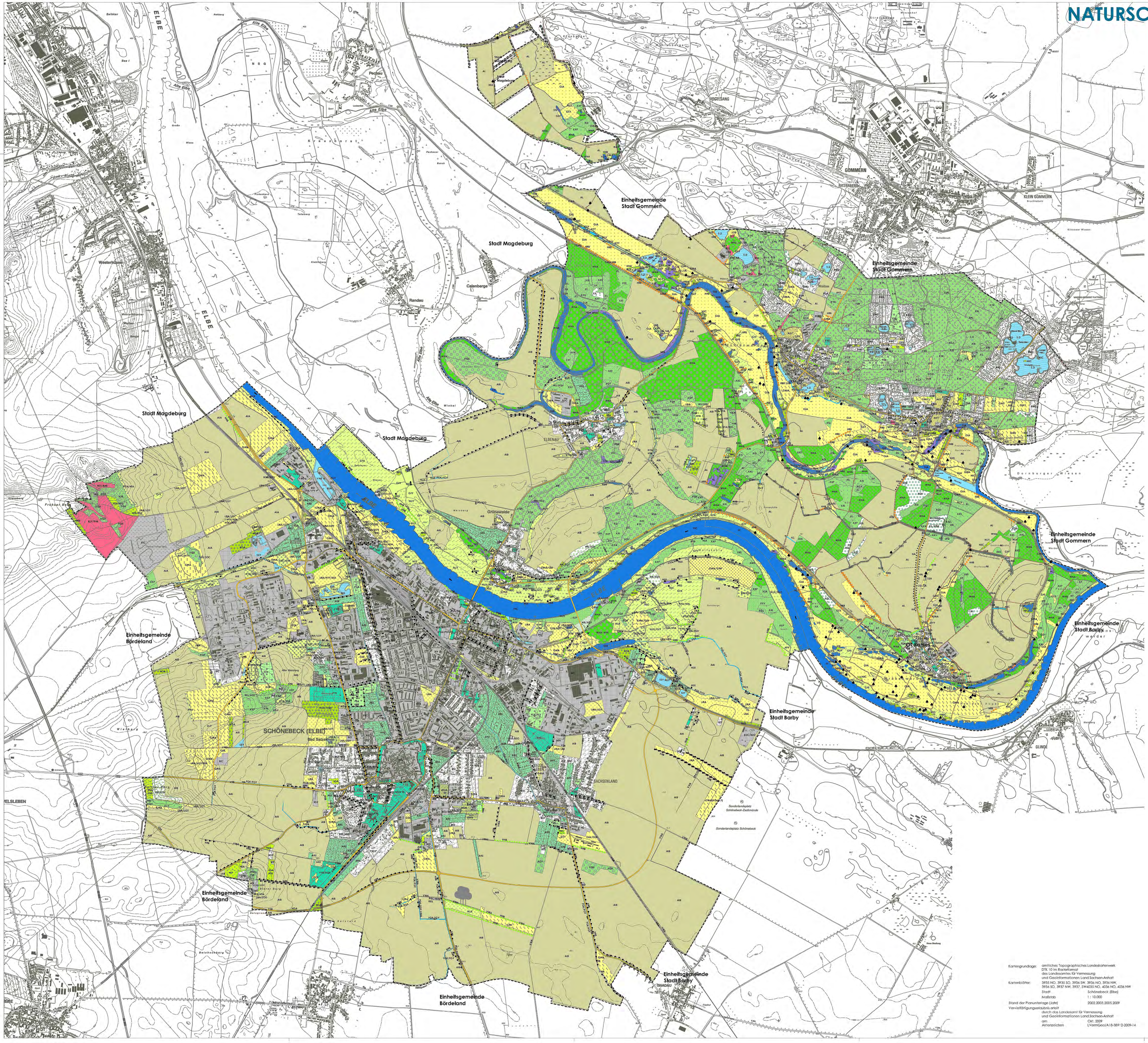

Planzeichenerklärung

Lebensraum- bzw. Biotoptyp*

- Laubwald - Reinbestand (WL)
- Laubwald (WL) Aufforstung
- Laubmischwald (WU)
- Laubmischwald (WU) Aufforstung
- Nadelwald - Reinbestand (WN)
- Nadelwald (WN) Aufforstung
- Mischwald (WM)
- Mischwald (WM) Aufforstung
- Auwald (WA)
- Bruch-, Sumpfwald (Feuchtwald) (WF)
- Baumgruppe, Feldgehölz (HG)
- Baumreihe, Allee (HR)
- Strauch-Baumhecke
- Hecke (HH)
- Gebüsch (HU)
- Feldgehölz, Strauch-Baumhecke, Anpflanzung
- Streuobstwiese (HS)
- Obstallee, Obstbaumreihe
- Grünland undifferenziert (KG.)
- mesophiles Grünland (KGm, KGl)
- artenarmes Intensivgrünland (KGi)
- Feucht-/ Nassgrünland (KGf)
- Staudenflur, feucht (KSf)
- Staudenflur, trocken bis frisch (KSm, KSs, KSt)
- Magerrasen (KM)
- Wildgrasfluren (KC)
- Flachmoor, Sumpf, Röhrichte (KF)
- Bach, Graben (GB)
- Fluss (GF)
- Kanal, Hafenanlage (GF)
- kleines naturnahes Stillgewässer (GK)
- kleines anthropogenes Stillgewässer, Teich (GT)
- naturnahes Stillgewässer (See, Altarm) (GS)
- anthropogenes Stillgewässer (GA)
- anthropogene vegetationsfreie Fläche (FA)
- naturnahe vegetationsfreie Fläche (FN)
- Acker (AA)
- Erwerbsgartenbau (AG)
- Biotope der Siedlungsgrünflächen undiff. (BG)
- Hausgarten (BGg), Grabeland
- Kleingarten (BGg), Grabeland
- Friedhof (BGf)
- Sport-, Spiel-, Freizeitanlage (BGs)
- Park, Botanischer Garten, parkähnliche Gehölz- und Grünfläche (BGp)
- Baufläche im Siedlungs- und Außenbereich (BSk)
- Wohngebebiet, Grünflächenanteil gering (BSw)
- Wohngebiet, Grünflächenanteil hoch (BSw)
- Gewerbegebiet, Grünflächenanteil gering (BSi)
- Gewerbegebiet, Grünflächenanteil hoch (BSi)
- Mischgebiet, Grünflächenanteil gering (BSm)
- Mischgebiet, Grünflächenanteil hoch BSm)
- Sonderbauflächen, Grünflächenanteil gering (BSa, BSb)
- Sonderbauflächen, Grünflächenanteil hoch (BSa, BSb)
- Verkehrsflächen (BV) (Hauptverkehrswege: Bundes-, Landes-, Kreisstraße)
- Flächen für den Schienenverkehr (BVb)
- Geltungsbereich

** Digitale Daten Landesamt für Umweltschutz Sachsen-Anhalt*

Lebensraumtypen Sachsen-Anhalt: Offenland und Wald (nach Anhang I der FFH-Richtlinie Land Sachsen-Anhalt)

AKD	Grabeland
AKY	Sonstiger Hausgarten
AI.	Sonstiger intensiv genutzter Acker
AIA	Intensiv genutzter Acker auf Sandboden
AIB	Intensiv genutzter Acker auf Löß-, Lehm- oder Tonboden
AGA	Gartenbaufläche
AKE	Kleingartenanlage
ALY	Sonstige landwirtschaftliche Lagerfläche
BDA	Ländlich geprägtes Dorfgebiet
BDB	Verstädtertes Dorfgebiet
BDC	Landwirtschaftliche Produktionsanlage / Gelände / Großbetrieb
BDD	Scheune / Stall, landwirtschaftliche Gebäude
BDY	Sonstige dörfliche Bebauung
BEA	Kläranlage
BEC	Müll- und Bauschuttdeponie
BED	Müll- und Schuttplatz
BEX	Sonstige Deponie
BIC	Industriefläche
BID	Gewerbegebiet
BIY	Sonstige Bebauung
BSA	Innenstadtbereich
BSB	Blockbebauung
BSC	Zeilenbebauung
BSD	Großformbebauung, ausgedehnte Flächenbauten
BSE	Einzelhausgebiet
BSG	Villenhausgebiet
BSH	Garagenkomplex
BSY	Sonstige städtische Wohnbebauung
BWA	Einzelstehendes Haus
BWD	Bungalow / Lauben / Wochenendhaus
BWH	Gewächshaus
FBE	Naturnaher Bach
FBF	Ausgebauter Bach
FBH	Begradigter / ausgebauter Bach mit naturnahen Elementen
FF.	Fluss(abschnitt)
FFC	naturnaher Fluss ohne Arten des FFH-Fließgewässer-LRT
FG.	Graben
FGK	Graben mit artenarmer Vegetation
FGR	Graben mit artenreicher Vegetation
FGY	Sonstiger Graben
FK.	Kanal
FKB	Kanal in Betrieb
GFE	Flutrasen
GFX	Feuchtwiesenbrache
GFY	Sonstige Feucht- oder Nasswiese
GIA	Intensivgrünland, Dominanzbestände
GMA	Mesophiles Grünland
GME	Dominanzbestände im mesophilen Grünland
GMF	ruderales mesophiles Grünland
GMX	Mesophile Grünlandbrache
GMY	Sonstiges mesophiles Grünland
GSA	Ansaatgrünland
GSB	Scherrasen
GSX	Devastiertes Grünland mit Narbenschäden
GSY	Sonstige Wiese
HAD	alte Allee aus überwiegend heimischen Gehölzen
HEC	Baumgruppe/ -bestand aus überwiegend einheimischen Arten
HED	Baumgruppe/ -bestand aus überwiegend nicht heimischen Arten
HEX	Sonstiger Einzelbaum
HFA	Weidengebüsch außerhalb von Auen (überwiegend heimische Arten)
HFY	Sonstiges Feuchtgebüsch (überwiegend heimische Arten)
HG.	Feldgehölz
HGA	Feldgehölz aus überwiegend heimischen Arten
HGB	Feldgehölz aus überwiegend nicht heimischen Arten
HHA	Strauchhecke aus überwiegend heimischen Arten
HHB	Strauch-Baumhecke aus überwiegend heimischen Arten
HHC	Feldhecke mit standortfremden Gehölzen
HHD	Ziehecke
HRA	Obstbaumreihe
HRB	Baumreihe aus überwiegend heimischen Gehölzen
HS.	Streuobstbestand
HSA	Junge Streuobstwiese
HSB	Alte Streuobstwiese
HSD	Alter Streuobstbestand mit ackerbaulicher Unternutzung
HSF	Alter Streuobstbestand brach gefallen
HTA	Gebüsch trocken-warmer Standorte (überwiegend heimische Arten)
HYA	Gebüsch frischer Standorte (überwiegend heimische Arten)
HYB	Gebüsch stickstoffreicher, ruderaler Standorte (überwiegend heimische Arten)
HYC	Gebüsch frischer Standorte (überwiegend nichtheimische Arten)
HYY	Sonstiges Gebüsch
NL.	Röhricht
NLY	Sonstiges Landröhricht
NSD	Seggenried
NSE	Binsen- und Simsenried
NSH	Verlandungsbereich der Stillgewässer
NUX	feuchte Hochstaudenflur mit Anteil von mehr als 10% bis 50% Neophyten, keine Reinbestände von Polykormonpflanzen
NUY	Sonstige feuchte Hochstaudenflur, Dominanzbestände heimischer nitrophiler Arten
PSA	Sportplatz
PSB	Spielplatz
PSD	Freibad
PSE	Campingplatz
PSY	Sonstige Sport- / Spiel- oder Erholungsanlage
PTA	Wildpark
PYA	Beet / Rabatte
PYB	Parkanlage mit altem Baumbestand (gut strukturiert)
PYC	Sonstige Parkanlage
PYD	Friedhof mit altem Baumbestand
PYE	Sonstiger Friedhof
PYF	Vor- und Hausgarten
PYY	Sonstige Grünanlagen
RHB	Halbtrockenrasen, wenig beschädigt
RHD	Ruderalisierte Halbtrockenrasen
RSY	Sonstige Sandtrockenrasen
RSZ	Sandtrockenrasen, verbuscht
S.D	(SED/SOD) Abbaugewässer nährstoffreich /-arm
S.Y	(SEY/SOY) sonstiges anthropogenes Gewässer nährstoffreich /-arm
SEA	Sonstiges Altwasser
SEB	Sonstiges nährstoffreiches Stillgewässer natürlicher Entstehung
SEC	anthropogene Staugewässer
SED	Rohboden-Tümpel
SEY	Sonstige anthropogene nährstoffreiche Gewässer
SOC	anthropogene nährstoffarme Gewässer
STA	Wald-Tümpel /Soll
STB	Wiesen-Tümpel /Soll
STC	Acker-Tümpel /Soll
STE	Auenkolke
STY	Sonstiger Tümpel /Soll
UDB	Landreitgras-Dominanzbestand
UDY	Sonstiger Dominanzbestand
UR.	Ruderalflur
URA	Ruderalflur, gebildet von ausdauernden Arten
VBA	Gleisanlage in Betrieb
VHA	Hafenanlage
VHC	Stauanlage / Staudamm / Wehr
VHD	Deich
VPB	Parkplatz / Rastplatz
VPE	Lagerplatz
VPX	Unbefestiger Platz
VPY	Sonstiger Platz
VSB	Ein- bis zweispurige Straße (versiegelt)
VWA	Unbefestiger Weg
WAA	Erlen-Bruchwald nährstoffreicher Standorte
WHA	Hartholzauenwälder
WPD	Birkensumpfwald
WUA	Waldlichtungsflur
WWA	Weichholzauenwald an Fließgewässern
XX.	Reinbestand
X..	Mischbestand
A	Ahorn
B	Birke
C	Sonstige Esche
I	Eiche
H	Hainbuche
M	Ulme
N	Linde
P	Sonstige Pappel
R	Robinie
S	Gemeine Esche
XXV	Sonstiger Reinbestand (Laubholz)(heimische Baumarten)
XY.	Reinbestand Nadelholz
F	Fichte
K	Kiefer
L	Lärche
XGV	Mischbestand Laubholz-Nadelholz, nur heimische Baumarten
XGX	Mischbestand Laubholz-Nadelholz, überwiegend heimische Baumarten
XGY	Mischbestand Laubholz-Nadelholz, nicht-heimische Baumarten
XQ.	Mischbestand undifferenziert
XQV	Mischbestand Laubholz, nur heimische Baumarten
XQX	Mischbestand Laubholz, überwiegend heimische Baumarten
XQY	Mischbestand Laubholz, nicht-heimische Baumarten
XVY	Mischbestand Nadelholz
XVY	Mischbestand Nadelholz
ZOA	Offene Sandstelle
ZOB	Offene lehmige und tonige Fläche
ZOC	Kiesentnahme aktiv
ZOD	Kiesentnahme aufgelassen
ZOY	Sonstiger Offenbodenbereich
WR/XQV	Aufforstung mit standortheimischen Arten (Waldrand / Waldsaum)
WU/XQV	Aufforstung mit standortgerechten Arten (sonstige Flächen im Wald)

Quelle:
Kartieranleitung Lebensraumtypen Sachsen-Anhalt
Landesamt für Umweltschutz Land Sachsen Anhalt, 2004/2010

Kartengrundlage:	amtliches Topographisches Landeskartenwerk DTK 10 im Rasterformat des Landesamtes für Vermessung und Geoinformationen Land Sachsen-Anhalt
Kartenblätter:	3935 NO, 3935 SO, 3936 SW, 3936 NO, 3936 NW, 3936 SO, 3937 NW, 3937, SW4035 NO, 4036 NO, 4036 NW
Stadt	Schönebeck (Elbe)
Maßstab	1 : 10.000
Stand der Planunterlage (Jahr)	2002,2003,2005,2009
Vervielfältigungserlaubnis erteilt durch das Landesamt für Vermessung und Geoinformationen Land Sachsen-Anhalt	
am	Okt. 2009
Aktenzeichen	LVermGeo/A18-38912-2009-14

FLÄCHENNUTZUNGSPLAN SCHÖNEBECK (ELBE)

Zusammenführung
Flächennutzungsplan Schönebeck (Elbe)
Flächennutzungsplan Schönebeck (Elbe) - 1. Änderung
Flächennutzungsplan Plötzky - 1. Änderung
Flächennutzungsplan Pretzien - 1. Änderung
Flächennutzungsplan Ranies - 1. Änderung

NEUBEKANNTMACHUNG § 6 (6) BauGB

ANLAGE BEIPLAN 13
BIOTOP- UND NUTZUNGSTYPEN

MASSSTAB: 1:20.000 m 0 200 400 600 800

STADT SCHÖNEBECK (ELBE) **20.04.2017**

BÜRO FÜR STADTPLANUNG GBR DR. ING. W. SCHWERDT
HUMPERDINCKSTRASSE 16, 06844 DESSAU-ROSSLAU