NATURSCHUTZ UND LANDSCHAFTSPFLEGE / FLÄCHENPOOL (SUCHRAUM)

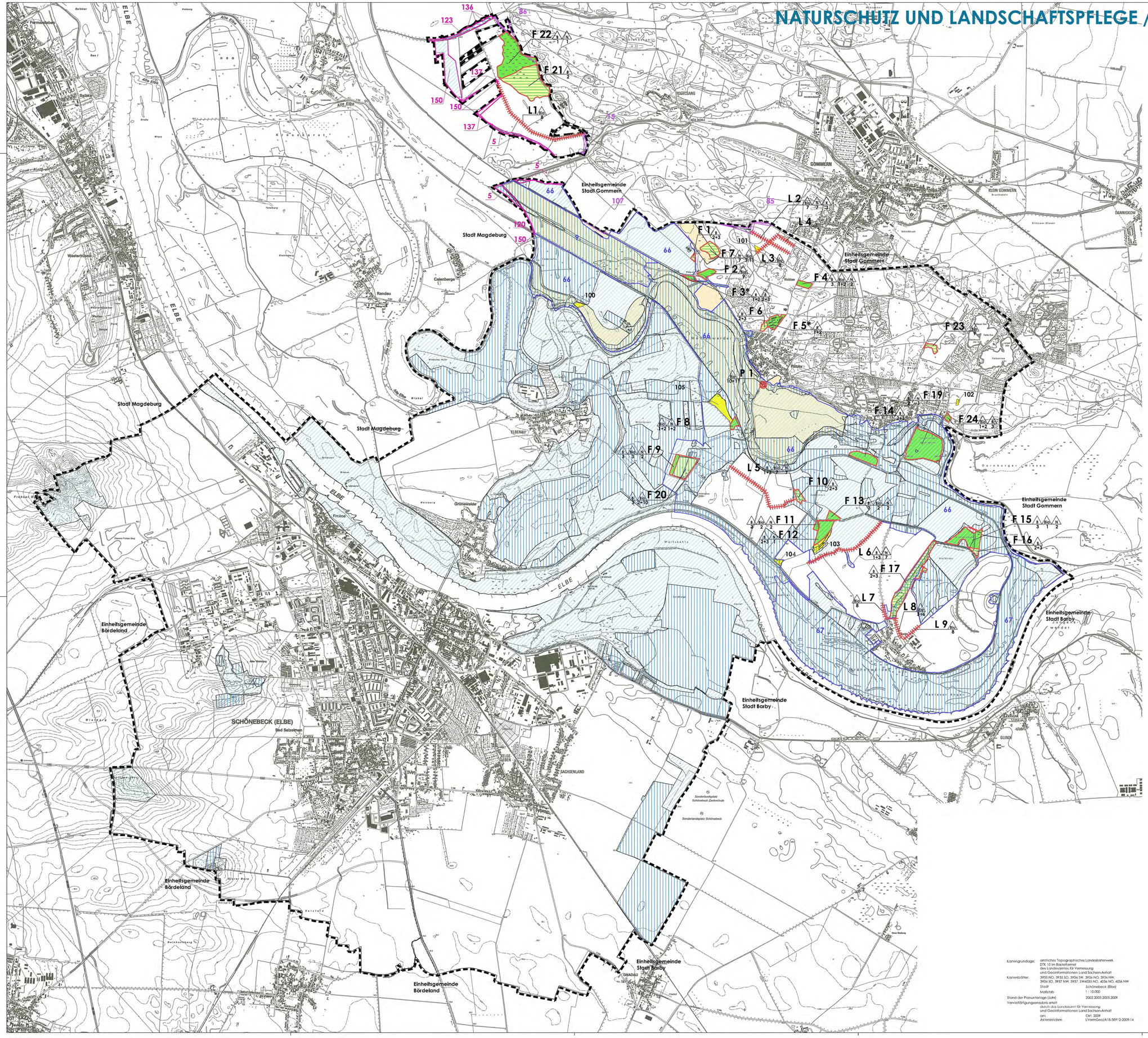

Planzeichenerklärung:

Kernflächen

Entwicklungsflächen

Übersicht der Biotopverbundflächen

66 Landkreis Schönebeck (Stand Januar 2000)

136 Landeshauptstadt Magdeburg (Stand September 2001)

86 Landkreis Jerichower Land (Stand Januar 2002)

5	Umflutgelände bei Pechau
9	Elbe-Umflut
15	Ehle zwischen Möckern und Umflutehle
66	Alte Elbe und Umflut
67	Elbniederung bei Ranies
85	Misch- und Feuchtwaldgebiet Vogelsang/Wahlitz
86	Gewässerabschnitt und Aue der Alten Ehle zwischen Gommern und Königsborn
107	Elbe-Aue zwischen Hohenwarthe und Domburg
120	Pechauer Busch / Calenberger See
123	Klusdamm
136	Grünland östlich Pechau
137	Hecken süd-östlich Pechau
150	Ackeraue, ostelbisch

Biotopverbundeinheit (BVE)		Biotopverbundfläche
Überregional bedeutsam		
2.1.1	Elbtal	9/66/67 5/120/123/136/137/150 107
2.1.6	Elbtal	
Regional bedeutsam		
2.2.19	Ehle einschließlich Zuflüsse	15/86
2.2.20	Alte Ehle	85

Entwicklungskonzept / Suchraum

Flächen für Maßnahmen zum Schutz, zur Pflege und Entwicklung von Natur und Landschaft

lineare Maßnahmen

punktuelle Maßnahmen

Art der Maßnahme / Regelung

Schutz-, Pflege- und Erhaltungsmaßnahmen (geringes Kompensationspotenzial)

Erhaltungs- und Entwicklungsmaßnahmen (mäßiges / eingeschränktes Kompensationspotenzial)

Entwicklungsmaßnahmen / Neuanlage (hohes Kompensationspotenzial)

Entsiegelungspotenzial

Kompensationmaßnahmen aus anderen Vorhaben

100-105 Bezeichnung; siehe Anlage (Tabelle)

100/101	Erstaufforstung (Deichsanierung LHW)*
102	Ersatzmaßnahme ländlicher Wegebau*
103	Erstaufforstung (Ausbau Radweg B246a)*
104	Waldumbau*
105	Erstaufforstung (Deichsanierung)

Quelle: * Landesforstbetrieb Sachsen-Anhalt, Forstbetrieb Altmark

Flächen für Maßnahmen zur Pflege und Entwicklung, Nutzungs- und Bewirtschaftungsregelungen

Maßnahmen und Regelungen

F-L-P Bezeichnung; siehe Anlage (Tabelle)

N 1	Grünlandnutzung auf Ackerstandorten
N 2	Gehölzpflanzung auf Ackerstandorten
N 7	Einhaltung von Gewässerschonstreifen
B 1	Extensive Nutzung von Ackerrandstreifen
B 2	Extensive Grünlandbewirtschaftung
B 3	Extensive Pflege von Staudenfluren- und Säumen
R 1	Abriss, Rückbau von Anlagen und Gebäuden
R 2	Entsiegelung stark befestigter Oberflächen
R 3	Rücknahme von Gewässerverbauungen
Bio 1	Entwicklung strukturierter, gestufter Waldränder mit Strauch- und Saumzonen: Waldmantelgebüsch
Bio 2	Anlage flächiger Gehölzstrukturen: Feldgehölz / Aufforstung
Bio 3	Anlage mehrzeiliger, gestufter Gehölzstreifen / Feldhecken
Bio 6	Ortsrandeingrünung
Bio 7	Anlage gewässerbegleitender Gehölzstrukturen
Bio 8	Neuanlage / Ergänzung Baumreihen / Alleen / Obst
Bio 9	Förderung der natürlichen Sukzession / Initialpflanzung
Bio 10	Schutz / ungestörte Entwicklung von Feuchtstandorten mit Artenschutzpotenzial
Bio 11	Pflege / Renaturierungsmaßnahmen an Standgewässern

Geltungsbereich Flächennutzungsplan nach Zusammenführung

Kartengrundlage: amtliches Topographisches Landeskartenwerk DTK 10 im Rasterformat des Landesamtes für Vermessung und Geoinformationen Land Sachsen-Anhalt

Kartenbuätter: 3935 NO, 3935 SO, 3936 SW, 3936 NO, 3936 NW, 3936 SO, 3937 NW, 3937, SW4035 NO, 4036 NO, 4036 NW

Stadt: Schönebeck (Elbe)

Maßstab: 1 : 10.000

Stand der Planunterlage (Jahr): 2002,2003,2005,2009

Vervielfältigungserlaubnis erteilt durch das Landesamt für Vermessung und Geoinformationen Land Sachsen-Anhalt am: Okt. 2009

Aktenzeichen: LVermGeo/A18-3891/2-2009-14

FLÄCHENNUTZUNGSPLAN SCHÖNEBECK (ELBE)

Zusammenführung
Flächennutzungsplan Schönebeck (Elbe)
Flächennutzungsplan Schönebeck (Elbe) - 1. Änderung
Flächennutzungsplan Plötzky - 1. Änderung
Flächennutzungsplan Pretzien - 1. Änderung
Flächennutzungsplan Ranies - 1. Änderung

NEUBEKANNTMACHUNG § 6 (6) BauGB

ANLAGE BEIPLAN 12
NATURSCHUTZ UND LANDSCHAFTSPFLEGE/FLÄCHENPOOL (SUCHRAUM)

MASSSTAB: 1:20.000

m 0 200 400 600 800

STADT SCHÖNEBECK (ELBE) **20.04.2017**

BÜRO FÜR STADTPLANUNG GBR DR. ING. W. SCHWERDT
HUMPERDINCKSTRASSE 16, 06844 DESSAU-ROSSLAU