FLÄCHENNEUBEWERTUNG OHNE STADTUMBAU

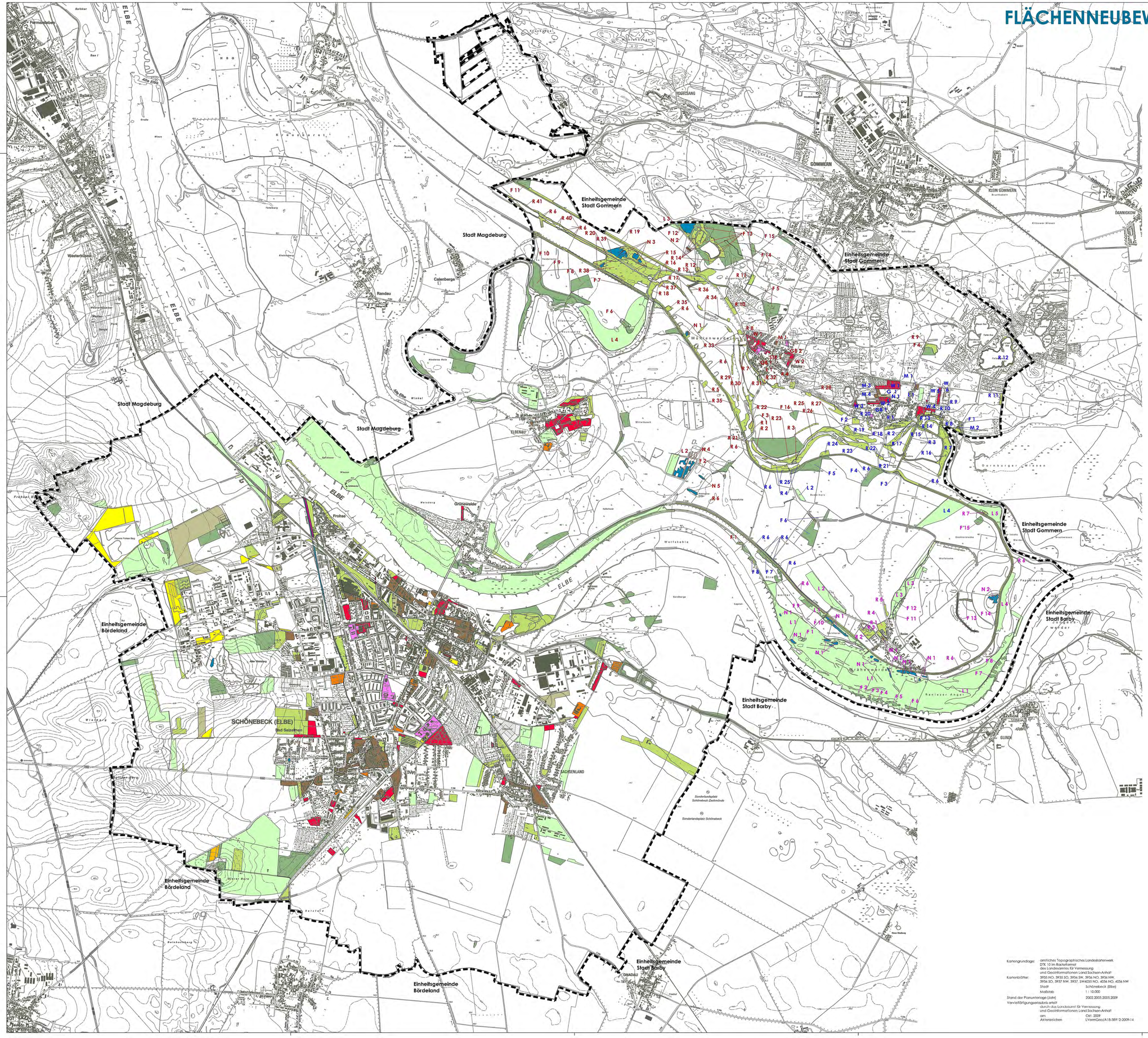

Planzeichenerklärung:

- Wohnbauflächen
- Gemischte Bauflächen
- Gewerbliche Bauflächen
- Sonderbauflächen
- Flächen für den Gemeinbedarf
- Straßenverkehrsfläche - Parkplatz
- Bahnanlagen
- Flächen für Versorgungsanlagen
- Grünflächen
- Wasserflächen
- Flächen für die Landwirtschaft
- Flächen für Wald
- F 6 R 8 N 3 Nummern der Flächenneubewertungen; siehe Anlage
- Geltungsbereich Flächennutzungsplan nach Zusammenführung

Kartengrundlage: amtliches Topographisches Landeskartenwerk DTK 10 im Rasterformat des Landesamtes für Vermessung und Geoinformationen Land Sachsen-Anhalt

Kartenblätter: 3935 NO, 3935 SO, 3934 SW, 3936 NO, 3936 NW, 3936 SO, 3937 NW, 3937, SW4035 NO, 4036 NO, 4036 NW

Stadt: Schönebeck (Elbe)

Maßstab: 1 : 10.000

Stand der Planunterlage (Jahr): 2002,2003,2005,2009

Vervielfältigungserlaubnis erteilt durch das Landesamt für Vermessung und Geoinformationen Land Sachsen-Anhalt am: Ckl.: 2009

Aktenzeichen: LVermGeo/A18-389/3-2009-14

FLÄCHENNUTZUNGSPLAN SCHÖNEBECK (ELBE)

Zusammenführung
Flächennutzungsplan Schönebeck (Elbe)
Flächennutzungsplan Schönebeck (Elbe) - 1. Änderung
Flächennutzungsplan Plötzky - 1. Änderung
Flächennutzungsplan Pretzien - 1. Änderung
Flächennutzungsplan Ranies - 1. Änderung

NEUBEKANNTMACHUNG § 6 (6) BauGB

ANLAGE BEIPLAN 07
FLÄCHENNEUBEWERTUNG OHNE STADTUMBAU

MASSSTAB: 1:20.000

m 0 200 400 600 800

STADT SCHÖNEBECK (ELBE) **20.04.2017**

BÜRO FÜR STADTPLANUNG GBR DR. ING. W. SCHWERDT
HUMPERDINCKSTRASSE 16, 06844 DESSAU-ROSSLAU