ALTLASTEN, ABLAGERUNGEN

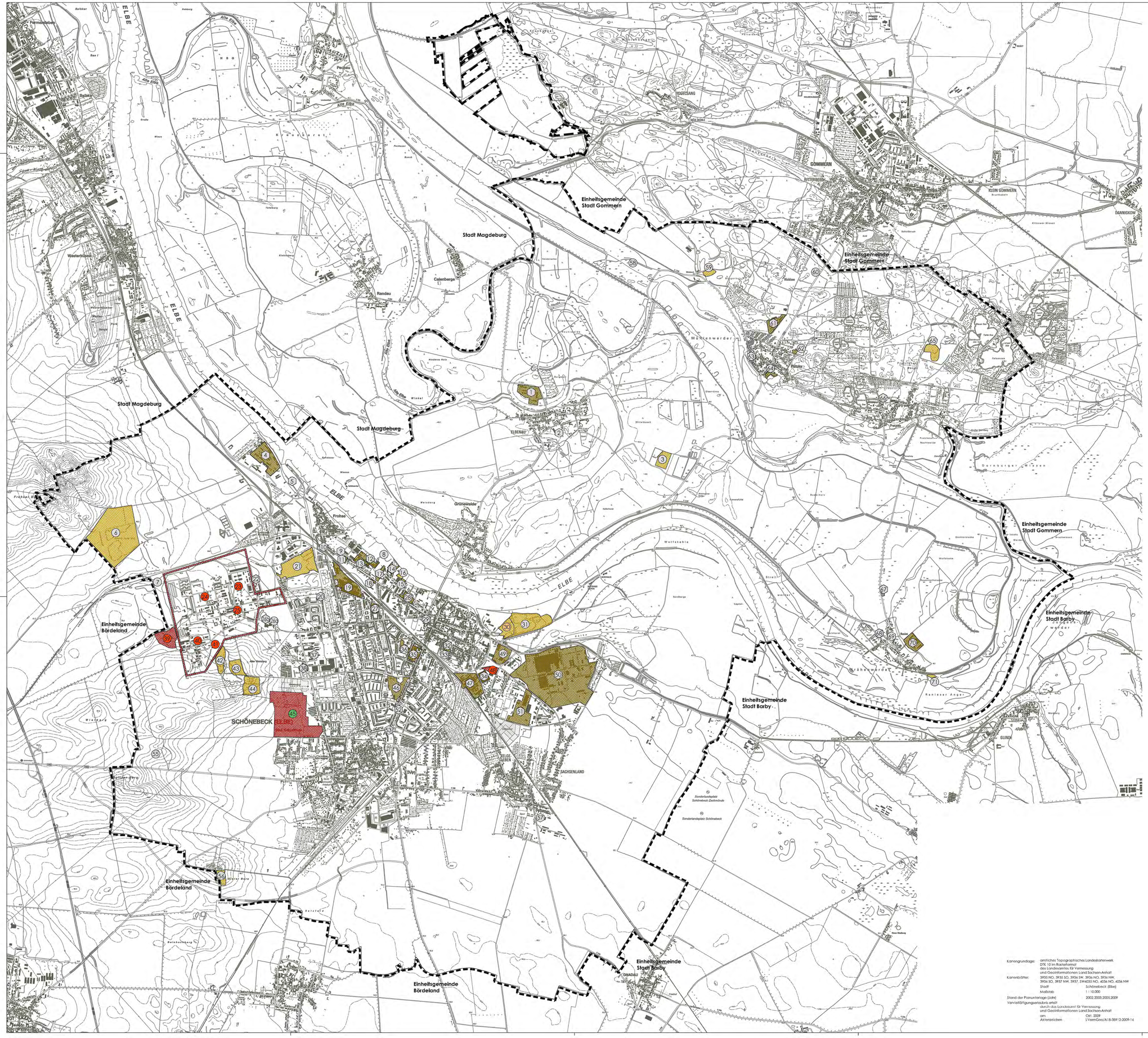

Planzeichenerklärung:

Standorte aus dem Informationssystem Altlasten (ISAL) des Landkreises

- Festgestellte Altlasten mit Handlungsbedarf
- Altlastenverdachtsfläche, als Altablagerung
- Altlastenverdachtsfläche, als Altstandort
- 20 S ortsübliche Bezeichnungen lt. beiliegender Übersicht

Standorte nach Militärrecht

- 46 Altlastenverdachtsfläche "Militär und Rüstung"

Standorte nach Bergrecht

- 30 gesicherte Altlast aus Bergrecht
- Geltungsbereich Flächennutzungsplan nach Zusammenführung

Kartengrundlage: amtliches Topographisches Landeskartenwerk DTK 10 im Rasterformat des Landesamtes für Vermessung und Geoinformationen Land Sachsen-Anhalt

Kartenblätter: 3933 NO, 3933 SO, 3936 SW, 3936 NO, 3936 NW; 3936 SO, 3937 NW, 3937, SW4035 NO, 4036 NO, 4036 NW

Stadt: Schönebeck (Elbe)

Maßstab: 1 : 10.000

Stand der Planunterlage (Jahr): 2002,2003,2005,2009

Vervielfältigungserlaubnis erteilt durch das Landesamt für Vermessung und Geoinformationen Land Sachsen-Anhalt am: Ctr1. 2009

Aktenzeichen: LVermGeo/A18-3591/2-2009-14

FLÄCHENNUTZUNGSPLAN SCHÖNEBECK (ELBE)

Zusammenführung
Flächennutzungsplan Schönebeck (Elbe)
Flächennutzungsplan Schönebeck (Elbe) - 1. Änderung
Flächennutzungsplan Plötzky - 1. Änderung
Flächennutzungsplan Pretzien - 1. Änderung
Flächennutzungsplan Ranies - 1. Änderung

NEUBEKANNTMACHUNG § 6 (6) BauGB

ANLAGE BEIPLAN 03
ALTLASTEN, ABLAGERUNGEN

MASSSTAB: 1:20.000

m 0 200 400 600 800

STADT SCHÖNEBECK (ELBE)

20.04.2017

BÜRO FÜR STADTPLANUNG GBR DR. ING. W. SCHWERDT
HUMPERDINCKSTRASSE 16, 06844 DESSAU-ROSSLAU