NATURSCHUTZRECHTLICHE BINDUNGEN

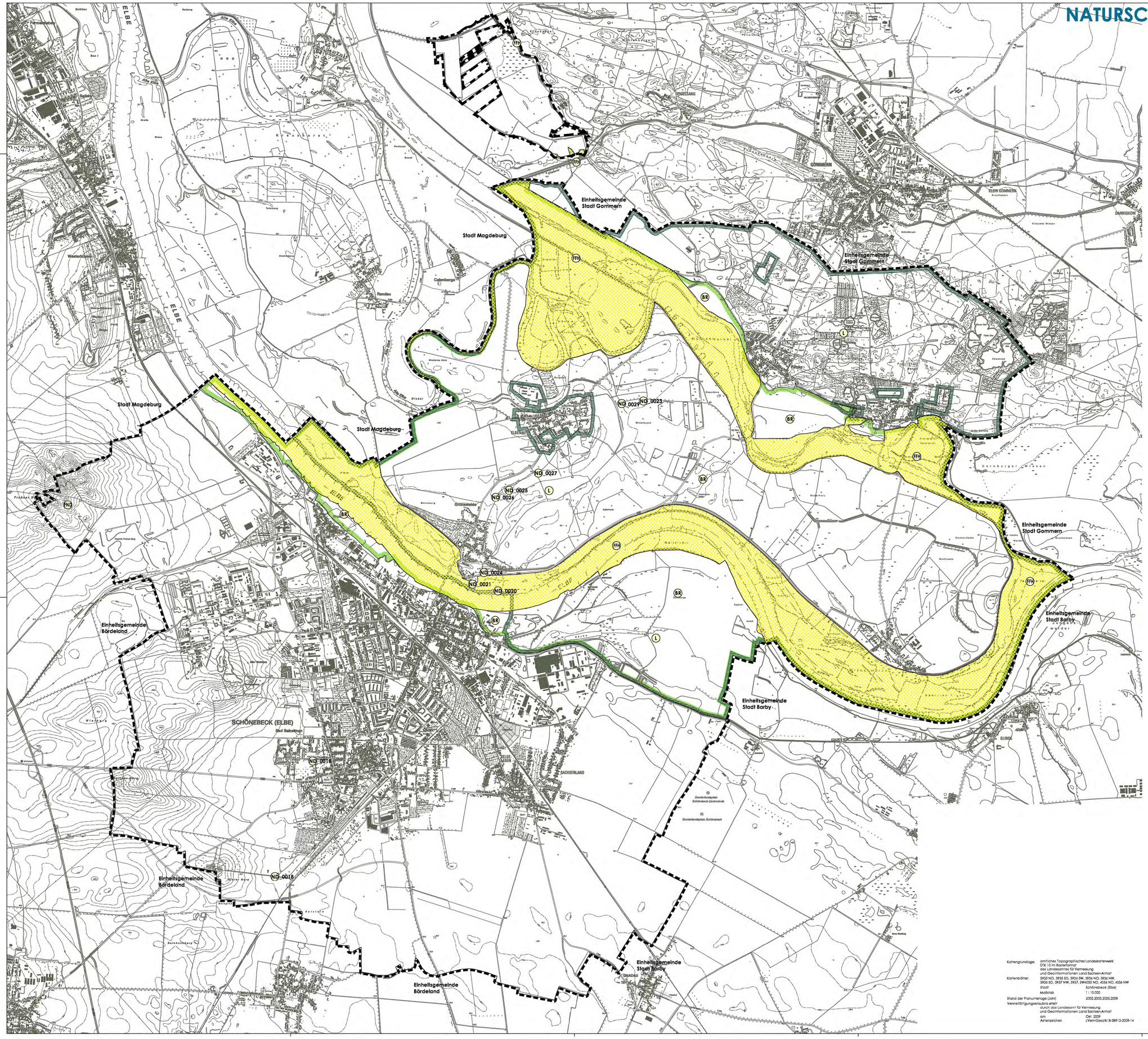

Planzeichenerklärung:

L Landschaftsschutzgebiete, Bestand:
LSG **0023** Mittelelbe/Mittlere Elbe
(Im Zusammenhang bebaute Ortslagen sind von den Schutzgebietsbestimmungen befreit)

FFH Besonderes Schutzgebiet nach der Fauna-Flora-Habitat-Richtlinie der EU (FFH-Gebiet), Bestand:
FFH **0050** Elbaue zwischen Saalemündung und Magdeburg
FFH **0199** Ehle zwischen Möckern und Elbe

BR Biosphärenreservat, Bestand:
BR **0004** Mittelelbe

FND Flächennaturdenkmale, Bestand:
00025BK Südlicher Teil der Frohser Berge

ND Naturdenkmale, Bestand:
00185BK 2-reihige rotblühende Roßkastanien-Allee
00195BK Gingko-Baum
00205BK Gruppe von Stieleichen
00215BK Gruppe von Pappeln
00235BK Feldulme
00245BK Stieleiche
00255BK Holzbirne
00265BK Holzbirne
00275BK Stieleiche Y-Eiche
00295BK Stieleiche (Bilmar-Eiche)

Geltungsbereich Flächennutzungsplan nach Zusammenführung

Kartengrundlage: amtliches Topographisches Landeskartenwerk DTK 10 im Rasterformat des Landesamtes für Vermessung und Geoinformationen Land Sachsen-Anhalt
Kartenblätter: 3934 NO, 3934 SO, 3934 SW, 3934 NO, 3934 NW, 3934 SO, 3937 NW, 3937, SW4035 NO, 4036 NO, 4036 NW
Stadt Schönebeck (Elbe)
Maßstab 1 : 10.000
Stand der Planunterlage (Jahr) 2002,2003,2005,2009
Vervielfältigungserlaubnis erteilt durch das Landesamt für Vermessung und Geoinformationen Land Sachsen-Anhalt
am Okt. 2009
Aktenzeichen LVermGeo/A1/6-3891/2-2009-14

FLÄCHENNUTZUNGSPLAN SCHÖNEBECK (ELBE)

Zusammenführung
Flächennutzungsplan Schönebeck (Elbe)
Flächennutzungsplan Schönebeck (Elbe) - 1. Änderung
Flächennutzungsplan Plötzky - 1. Änderung
Flächennutzungsplan Pretzien - 1. Änderung
Flächennutzungsplan Ranies - 1. Änderung

NEUBEKANNTMACHUNG § 6 (6) BauGB

ANLAGE BEIPLAN 01
NATURSCHUTZRECHTLICHE BINDUNGEN

MASSSTAB: 1:20.000

m 0 200 400 600 800

STADT SCHÖNEBECK (ELBE) **20.04.2017**

BÜRO FÜR STADTPLANUNG GBR DR. ING. W. SCHWERDT
HUMPERDINCKSTRASSE 16. 06844 DESSAU-ROSSLAU