

WA
0,3
II
0

WA
0,3
II
0

WA
0,3
I
0

WA
0,3
II
0

Legende



geplante Wohnhäuser

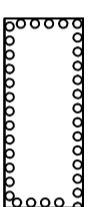

Umgrenzung von Flächen zum Anpflanzen von Bäumen und Sträuchern (§ 9 Abs.1 Nr.25 (b) BauGB)

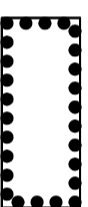

Umgrenzung von Flächen für den Erhalt von Bäumen und Sträuchern (§ 9 Abs.1 Nr.25 (b) BauGB)



Umgrenzung von Flächen für die Abfallentsorgung (§ 9 Abs.1 Nr.14 BauGB)



Verkehrsstärke besonderer Zweckbestimmung hier: verkehrsberuhigter Bereich

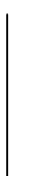

Flurstücksgrenzen



Flurstücksnummer

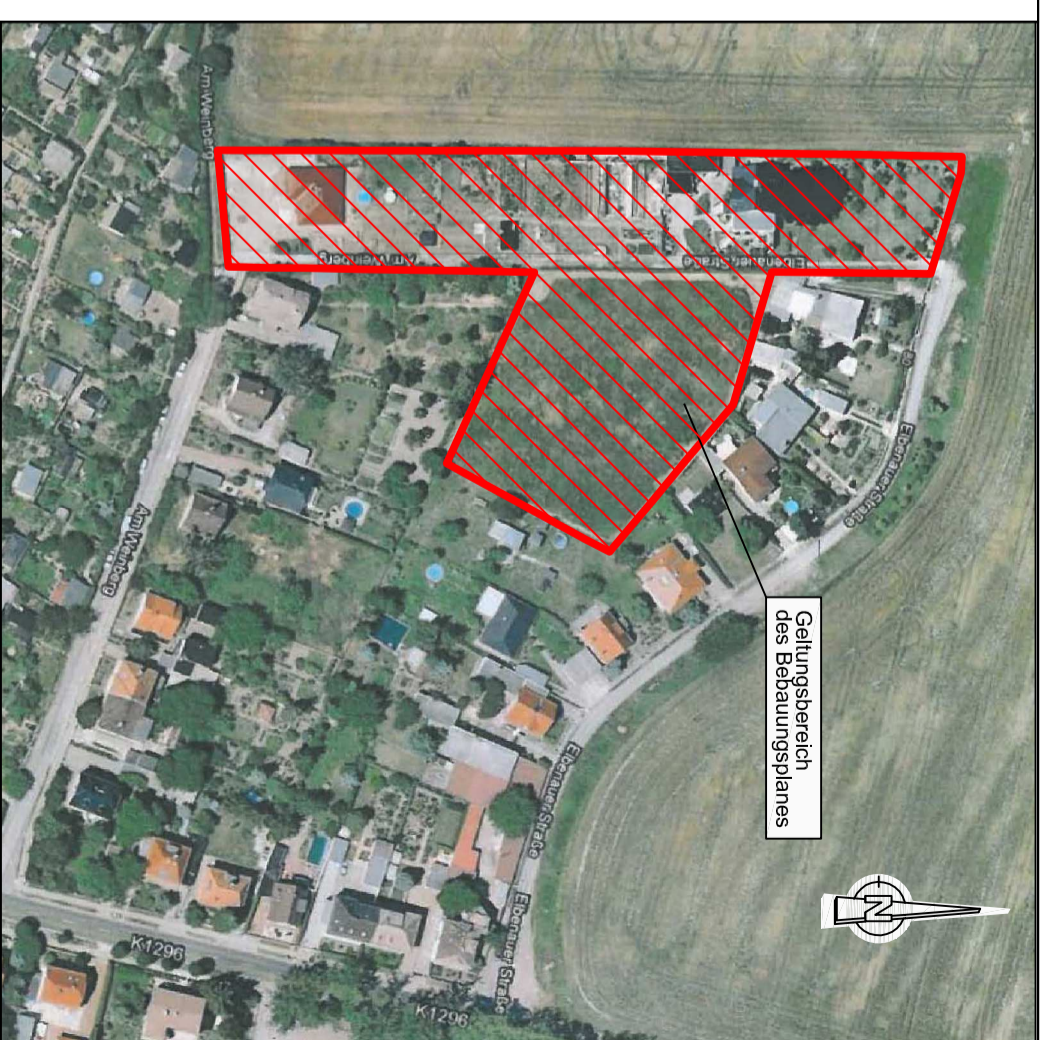

Geltungsbereich des Bebauungsplanes

**Stadt
Schönebeck(Elbe)
OT Grünewalde**
Bebauungsplan Nr. 49
Wohngebiet "Am Weinberg"
- 3. Entwurf-

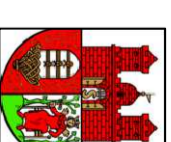

Gestaltungsplan
(Anlage 1 der Begründung)

Bearbeitungsstand: 08/2013
Maßstab: 1:1000

Planverfasser:

Hausanschrift:
Klausenerstraße 10 a
39112 Magdeburg
Tel.: 0391/2566-0
e-mail: info@pml-md.de



Kartengrundlage: Auszug aus der Liegenschaftskarte 1 : 1000 des Landesamtes für Vermessung und Geoinformation
Gemeinde: Stadt Schönebeck (Elbe)
Gemarkung: Schönebeck - Grünewalde
Flur: 13
Stand der Planungsunterlage: 12.07.2005

Erlaubnis zur Vervielfältigung und Verbreitung erteilt durch das Landesamt für Vermessung und Geoinformation Sachsen-Anhalt
am: 24.01.2007
Aktenzeichen: A18-38912-09-14

218
47