B - Plan Nr.42 der Stadt Schönebeck (Elbe) "Eichengrund"

- Höhenplan -

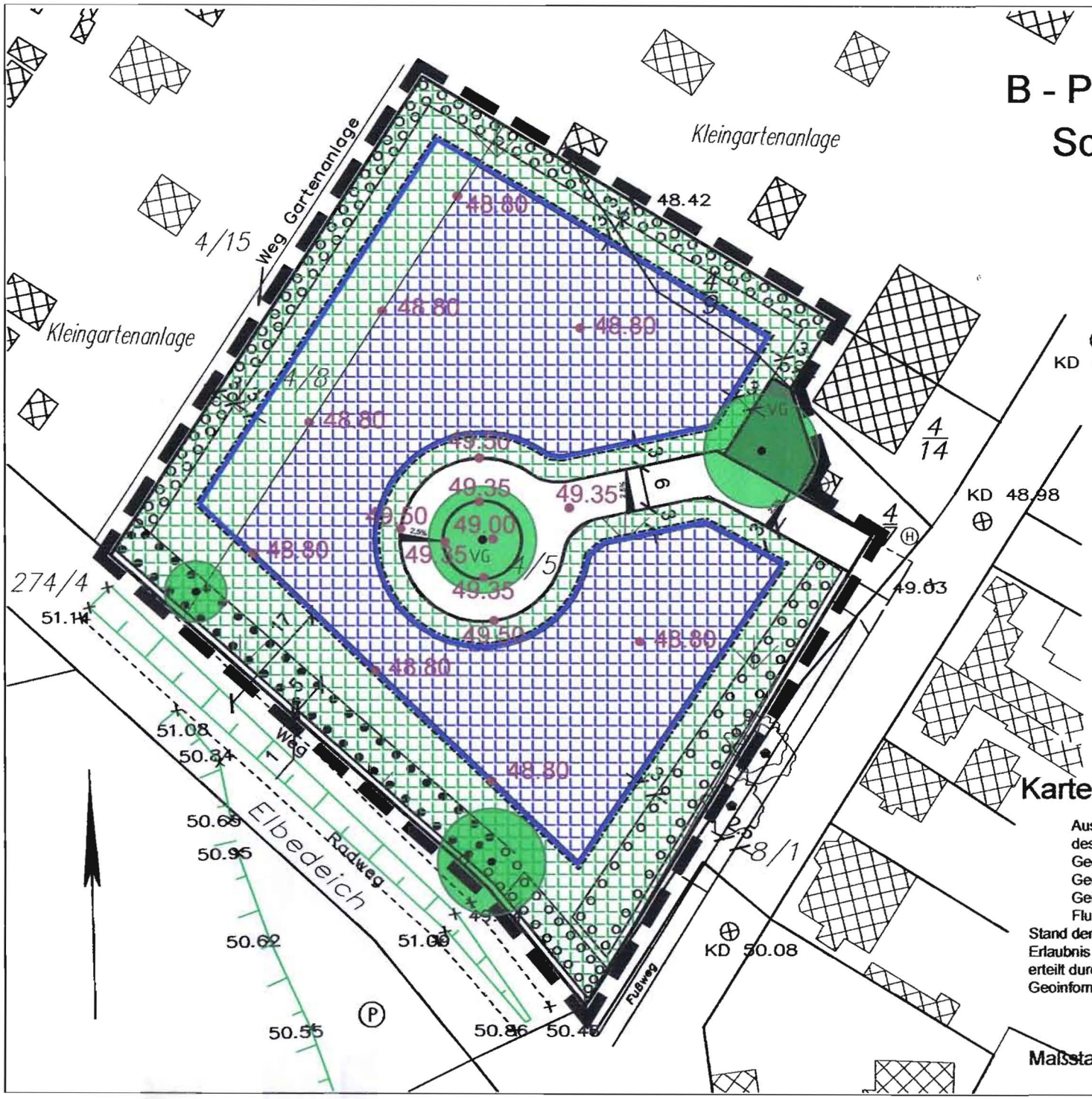

48.80 geplante Höhen

48.62 vorhandene Höhen

in diesem Bereich wird die Geländeoberkante ein gleichbleibendes Höhenniveau von ca. 48.80 müNN erhalten

in diesem Bereich wird die Geländeoberkante an das vorhandene bzw.sich anschließende Geländeniveau stetig angepasst

Kartengrundlage:

Auszug aus der Liegenschaftskarte 1:1000 des Landesamtes für Vermessung und Geoinformation
Gemeinde: Schönebeck - Grünewalde
Gemarkung Schönebeck - Grünewalde
Flur: 12
Stand der Planunterlage: 02.05.2005
Erlaubnis zur Vervielfältigung und Verbreitung erteilt durch das Landesamt für Vermessung und Geoinformation Sachsen-Anhalt
am: 07.12.2006
AKZ: A9-11945/06

Maßstab 1: 500 verkleinert