Bebauungsplan Nr. 11
'' Zentrumsumgehung ''
(einfacher Bebauungsplan)

Planzeichnung (Teil A)

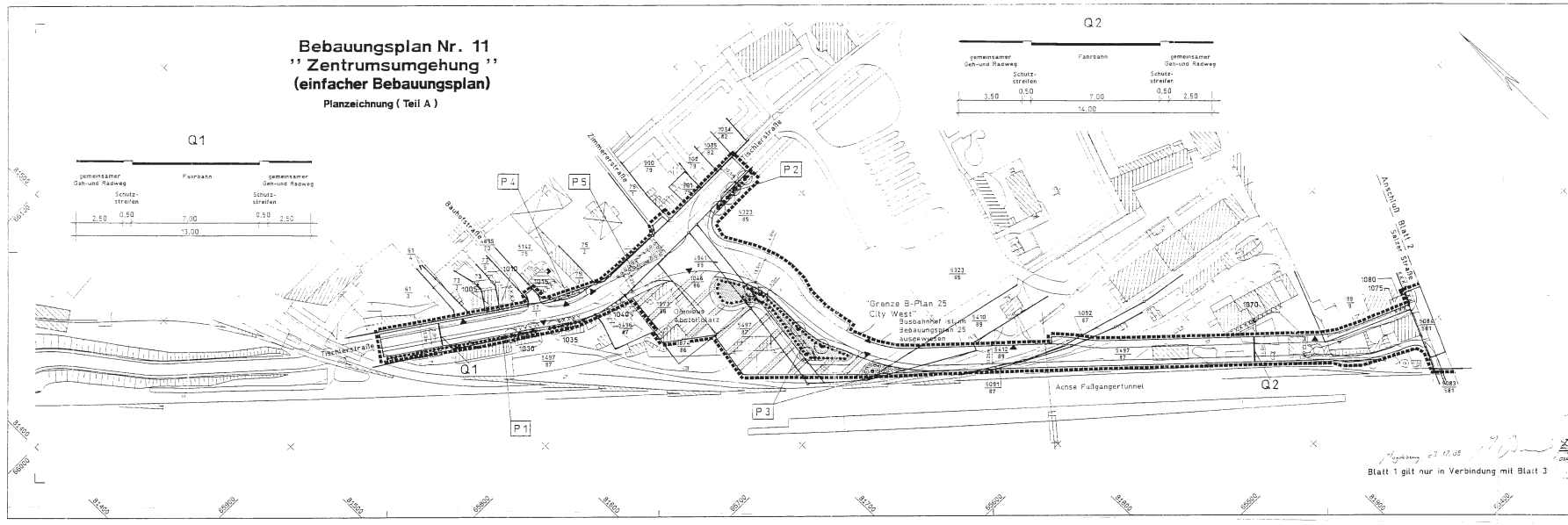

Blatt 1 gilt nur in Verbindung mit Blatt 3

zur Satzung über den
Bebauungsplan Nr. 11
"Zentrumsumgehung"
(einfacher Bebauungsplan)
gehören 3 Planzeichnungen
(Blatt 1 bis Blatt 3)

die textlichen Festsetzungen (Teil B)
sind nur auf dem Blatt-Nr. 3

Übersicht über den gesamten Trassenverlauf

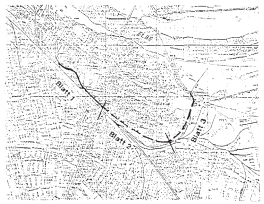

Bearbeitungsstand : Dezember 1998

Stadt Schönebeck / Elbe

Bebauungsplan Nr. 11 "Zentrumsumgehung" (einfacher Bebauungsplan)	Maßstab: 1 : 1000
	Blatt: 1

Planverfasser: Kompetenzzentrum Verkehr Magdeburg GmbH
Carnotstraße 7
39130 Magdeburg
Tel.: (0391) 6219755
Fax.: (0391) 6219755