# LANDSCHAFTSPLAN SCHÖNEBECK (ELBE)

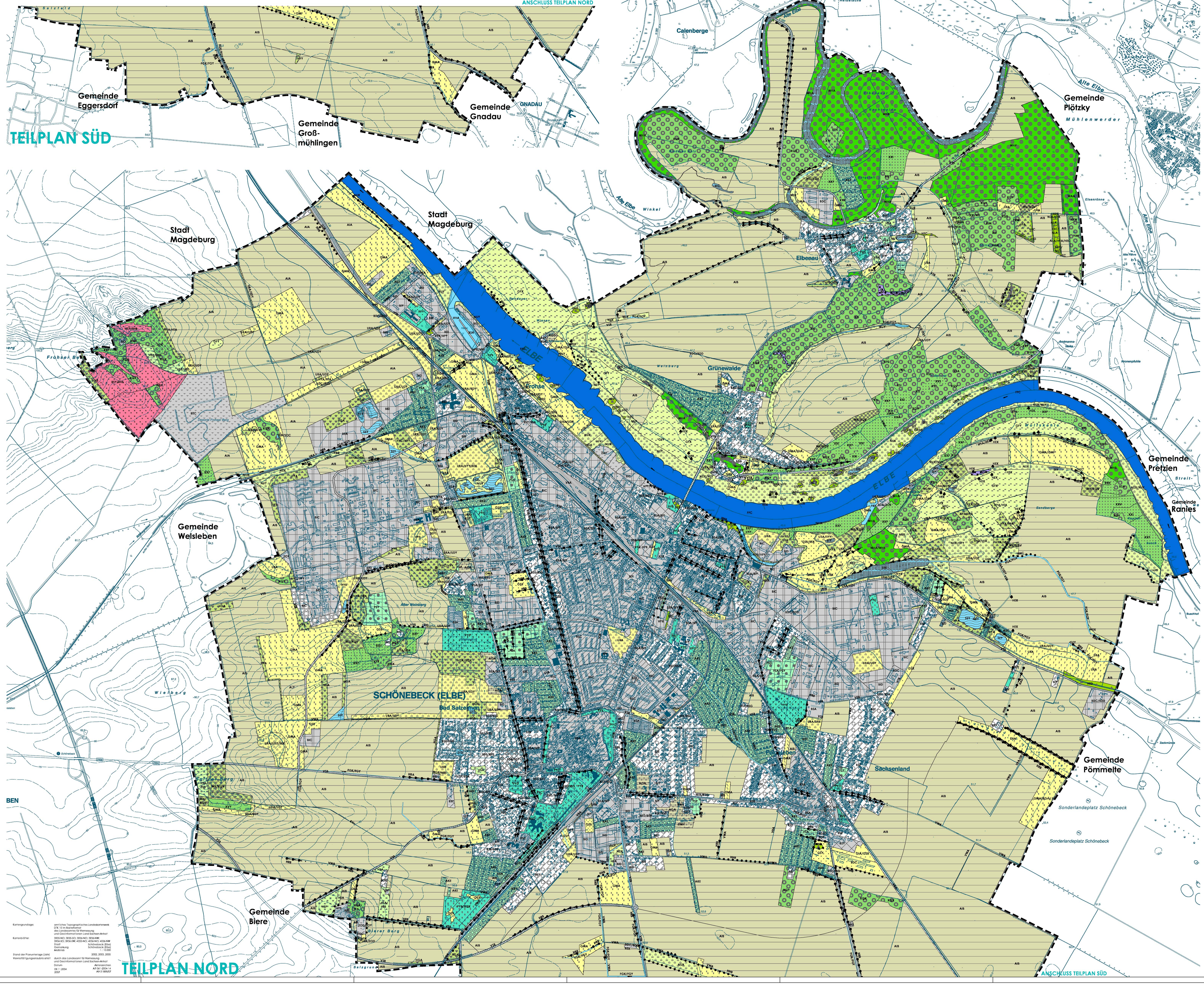


| | |
|---|---|
| Kartengrundlage: | amtliches Topographisches Landeskartenwerk DTK 10 im Rasterformat des Landesamtes für Vermessung und Geoinformationen Land Sachsen-Anhalt |
| Kartenblätter: | 3935-NO; 3935-SO; 3936-NO; 3936-NW; 3936-SO; 3936-SW; 4035-NO; 4036-NO; 4036-NW |
| Stadt | Schönebeck (Elbe) |
| Gemarkung | Schönebeck (Elbe) |
| Maßstab | 1 : 10.000 |
| Stand der Planunterlage (Jahr) | 2002, 2003, 2005 |
| Vervielfältigungserlaubnis erteilt | durch das Landesamt für Vermessung und Geoinformationen Land Sachsen-Anhalt |
| Datum | Aktenzeichen |
| 09.11.2004 | A7-361-2004-14 |
| 2007 | A9-31889/07 |

## Planzeichenerklärung

**Biotop- und Nutzungstypen**

- Laubwald - Reinbestand (WL) *XXA, XXC, XXI, XXM, XXN, XXP, XXS, XXV*
- Laubmischwald (WU) *XIH, XIM, XIS, XMS, XPI, XPS, XRS, XSA, XSI, XQV, XQX, XQY*
- Nadelwald - Reinbestand (WN) *XYF, XYK*
- Nadelmischwald (WE) *XVY*
- Mischwald (WM) *XGX*
- Auwald (WA) *WHA, WHB*
- Bruch-, Sumpfwald (WF) *WAA*
- Baumgruppe (HG) *HEC, HED*
- Baumreihe (HR) *HRA, HRB*
- Allee (HR) *HAD*
- Einzelbaum (HE) *HEX*
- Hecke (HH)
- Gebüsch (HU) *HFA, HFY, HTA, HYA, HYB, HYC, HYY*
- Feldgehölz, Strauch- und Baumhecke, Anpflanzung *HGA, HGB, HHB, HHC, HHD*
- Aufforstung, flächige Anpflanzung, standortheimisch *WR/XQV, WU/XQV*
- Streuobstwiese (HS) *HSA, HSB, HSD, HSF*
- Grünland, undifferenziert (KG) *GSB, GSY*
- mesophiles Grünland (KGm) *GFE, GMA, GMF, GMY, GSA*
- artenarmes Intensivgrünland (KGi) *GIA, GSX, BDC*
- Feucht-/ Nassgrünland (KGf) *GFX, GFY*
- Staudenflur, feucht (KSf) *HFY, NUX, NUY,*
- Staudenflur, trocken bis frisch (KSm) *HYB, UDY, URA*
- Magerrasen (KM) *RSY/RHB*
- Wildgrasfluren (KC) *URA*
- Flachmoor, Sumpf, Röhrichte (KF) *NSD, NSE*
- Bach, Graben (GB) *FGK, FGY*
- Fluss (GF) *FFC*
- Kanal (GF), Hafenanlage *FKB, VHA*
- naturnahes Stillgewässer (GK) *SEA, SEB, SED, STE, STY*
- anthropogenes Stillgewässer (GA, GT) *SEC, SEY, SOC*
- anthropogene vegetationsfreie Fläche (FA) *ZOC, ZOD, ZOY*
- Acker (AA) *AIA, AIB*
- Erwerbsgartenbau (AG) *AGA, BWH*
- Kleingarten (BGg), Grabeland *AKE*
- Friedhof (BGf) *PYD, PYE*
- Sport-, Spiel-, Freizeitanlage (BGs) *PSA, PSB, PSD, PSY*
- Park, Botanischer Garten, parkähnliche Gehölz- und Grünfläche (BGp) *PYB, PYC*
- Biotop der Siedlungsgrünfläche, undiff. (BG), Gärten *PYA, PYD, PYY*
- Baufläche im Siedlungs- und Außenbereich (BSk) *BDA, BSA*
- Wohngebiet mit hohem Grünflächenanteil (BSw) *BSE, BSG*
- Wohngebiet mit geringem Grünflächenanteil (BSw) *BSB, BSC, BSD*
- Gewerbegebiet mit hohem Grünflächenanteil (BSi) *BIC, BID, BEA, BED, BEX*
- Gewerbegebiet mit geringem Grünflächenanteil (BSi) *BIC, BID*
- Mischgebiet mit hohem Grünflächenanteil (BSm) *BDA, BDY*
- Mischgebiet mit geringem Grünflächenanteil (BSm) *BIY, BSA*
- Sonderbauflächen mit hohem Grünflächenanteil (BS) *BID*
- Sonderbauflächen mit geringem Grünflächenanteil (BS) *BIY*
- Verkehrsflächen (BV) (Hauptverkehrswege: Bundesstraße, Landesstraße, Kreisstraße) *VSB*
- Flächen für den Schienenverkehr (BVb) *VBA*

**Sonstige Planzeichen**

- Geltungsbereich

| | |
|---|---|
| AIA | intensiv genutzter Acker auf Sandboden |
| AIB | intensiv genutzter Acker auf Löß-, Lehm- oder Tonboden |
| AGA | Gartenbaufläche |
| AGD | Obstbaumplantage (intensiv) |
| AKE | Kleingartenanlage |
| ALY | sonstige landwirtschaftliche Lagerfläche |
| BDA | ländlich geprägtes Dorfgebiet |
| BDC | landwirtschaftliche Produktionsanlage / Großbetrieb |
| BDD | Scheune / Stall |
| BDY | sonstige dörfliche Bebauung |
| BEA | Kläranlage |
| BEC | Müll- und Bauschuttdeponie |
| BED | Müll- und Schuttplatz |
| BEX | sonstige Deponie |
| BIC | Industriefläche |
| BID | Gewerbegebiet |
| BIY | sonstige Bebauung |
| BSA | Innenstadtbereich |
| BSB | Blockbebauung |
| BSC | Zeilenbebauung |
| BSD | Großformbebauung, ausgedehnte Flächenbauten |
| BSE | Einzelhausgebiet |
| BSG | Villenhausgebiet |
| BSH | Garagenkomplex |
| BSY | sonstige städtische Wohnbebauung |
| BWH | Gewächshaus |
| FFC | naturnaher Fluss ohne Arten des FFH-Fliessgewässer-LRT |
| FGK | Graben mit artenarmer Vegetation |
| FGY | sonstiger Graben |
| FKB | Kanal in Betrieb |
| GFE | Flutrasen |
| GFX | Feuchtwiesenbrache |
| GFY | sonstige Feucht- oder Nasswiese |
| GIA | Intensivgrünland, Dominanzbestände |
| GMA | mesophiles Grünland |
| GMF | ruderales mesophiles Grünland |
| GMY | sonstiges mesophiles Grünland |
| GSA | Ansaatgrünland |
| GSB | Scherrasen |
| GSX | devastiertes Grünland mit starken Narbenschäden |
| HAD | alte Allee aus überwiegend heimischen Gehölzen |
| HEC | Baumgruppe/ -bestand aus überwiegend heimischen Arten |
| HED | Baumgruppe/ -bestand aus überwiegend nicht heimischen Arten |
| HEX | sonstiger Einzelbaum |
| HFA | Weidengebüsch außerhalb von Auen (überwiegend heimische Arten) |
| HFY | sonstiges Feuchtgebüsch (überwiegend heimische Arten) |
| HGA | Feldgehölz aus überwiegend heimischen Arten |
| HGB | Feldgehölz aus überwiegend nicht heimischen Arten |
| HHB | Strauch-Baumhecke aus überwiegend heimischen Arten |
| HHC | Feldhecke mit standortfremden Gehölzen |
| HHD | Zierhecke |
| HRA | Obstbaumreihe |
| HRB | Baumreihe aus überwiegend heimischen Gehölzen |
| HSA | junge Streuobstwiese |
| HSB | alte Streuobstwiese |
| HSD | alter Streuobstbestand mit ackerbaulicher Unternutzung |
| HSF | alter Streuobstbestand brach gefallen |
| HTA | Gebüsch trocken-warmer Standorte (überwiegend heimische Arten) |
| HYA | Gebüsch frischer Standorte (überwiegend heimische Arten) |
| HYB | Gebüsch stickstoffreicher, ruderaler Standorte (überwiegend heimische Arten) |
| HYC | Gebüsch frischer Standorte (überwiegend nichtheimische Arten) |
| HYY | sonstiges Gebüsch |
| NSD | Seggenried |
| NSE | Binsen- und Simsenried |
| NUX | feuchte Hochstaudenflur mit Anteil von mehr als 10% bis 50% Neophyten, keine Reinbestände von Polykormonpflanzen |
| NUY | sonstige feuchte Hochstaudenflur, Dominanzbestände heimischer nitrophiler Arten |
| PSA | Sportplatz |
| PSB | Spielplatz |
| PSD | Freibad |
| PSY | sonstige Sport- /Spiel- oder Erholungsanlage |
| PTA | Wildpark |
| PYA | Beet / Rabatte |
| PYB | Parkanlage mit altem Baumbestand (gut strukturiert) |
| PYC | sonstige Parkanlage |
| PYD | Friedhof mit altem Baumbestand (gut strukturiert) |
| PYE | sonstiger Friedhof |
| PYY | sonstige Grünanlage, nicht parkartig |
| RHB | Halbtrockenrasen, wenig beschädigt |
| RSY | sonstige Sandtrockenrasen / Pionierfluren |
| SEA | sonstiges Altwasser |
| SEB | sonstiges nährstoffreiche Stillgewässer natürlicher Entstehung ohne Arten des FFH-Stillgewässer LRT |
| SEC | anthropogene nährstoffreiche Staugewässer |
| SED | Rohboden-Tümpel |
| SEY | sonstige anthropogene nährstoffreiche Gewässer |
| SOC | anthropogene nährstoffarme Staugewässer |
| STA | Wald-Tümpel / Soll |
| STB | Wiesen-Tümpel / Soll |
| STC | Acker-Tümpel / Soll |
| STE | Auenkolke |
| STY | sonstiger Tümpel / Soll |
| UDY | sonstiger Dominanzbestand |
| URA | Ruderalflur, gebildet von ausdauernden Arten |
| VBA | Gleisanlage in Betrieb |
| VHA | Hafenanlage |
| VHD | Deich |
| VPB | Parkplatz / Rastplatz |
| VPX | unbefestigter Platz |
| VPY | sonstiger Platz |
| VSB | Ein- bis zweispurige Straße (versiegelt) |
| VWA | unbefestigter Weg |
| WAA | Erlen-Bruchwald nährstoffreicher Standorte |
| WHA | Hartholzauenwälder (LRT 91F0) |
| XIH | Mischbestand Eiche - Hainbuche |
| XIM | Mischbestand Eiche - Ulme |
| XIS | Mischbestand Eiche - Gemeine Esche |
| XMS | Mischbestand Ulme - Gemeine Esche |
| XPI | Mischbestand Pappel - Eiche |
| XPS | Mischbestand Pappel - Gemeine Esche |
| XRS | Mischbestand Robinie - Gemeine Esche |
| XSA | Mischbestand Gemeine Esche - Ahorn |
| XSI | Mischbestand Gemeine Esche - Eiche |
| XQV | Mischbestand Laubholz, nur heimische Baumarten |
| XQX | Mischbestand Laubholz, überwiegend heimische Baumarten |
| XQY | Mischbestand Laubholz, nicht heimische Baumarten |
| XVY | Mischbestand Nadelholz |
| XXA | Reinbestand Ahorn |
| XXC | Reinbestand sonstige Esche |
| XXI | Reinbestand Eiche |
| XXM | Reinbestand Ulme |
| XXN | Reinbestand Linde |
| XXP | Reinbestand sonstige Pappel |
| XXS | Reinbestand Gemeine Esche |
| XXV | sonstiger Reinbestand (Laubholz) (heimische Baumarten) |
| XYK | Reinbestand Kiefer |
| ZOA | offene Sandstelle |
| ZOB | offene lehmige und tonige Fläche |
| ZOC | Kiesentnahme aktiv |
| ZOD | Kiesentnahme aufgelassen |
| ZOY | sonstiger Offenbodenbereich |
| WR/XQV | Aufforstung mit standortheimischen Arten (Waldrand / Waldsaum) |
| WU/XQV | Aufforstung mit standortgerechten Arten (sonstige Flächen im Wald) |

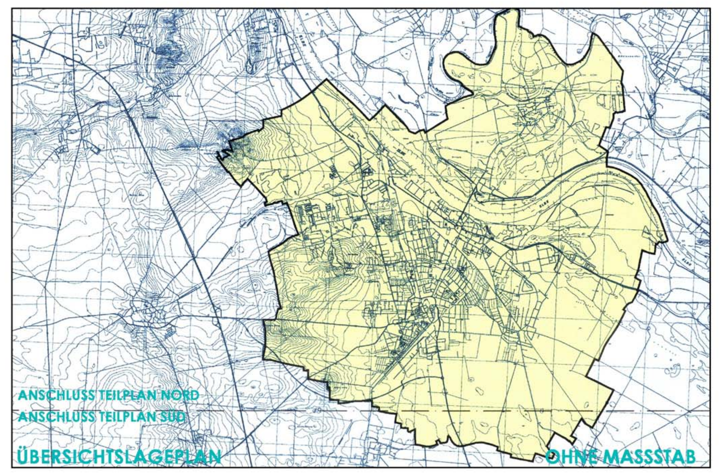


# LANDSCHAFTSPLAN

## Biotope, Arten und Lebensgemeinschaften

### Biotop- und Nutzungstypen Bestand

Karte 5a

M 1 : 10.000

**STADT SCHÖNEBECK (ELBE)** 06.06.2007

BÜRO FÜR STADTPLANUNG DR. ING. W. SCHWERDT

HUMPERDINCKSTRASSE 16, 06844 DESSAU / MÜNZGASSE 28, 04107 LEIPZIG