LANDSCHAFTSPLAN SCHÖNEBECK (ELBE)

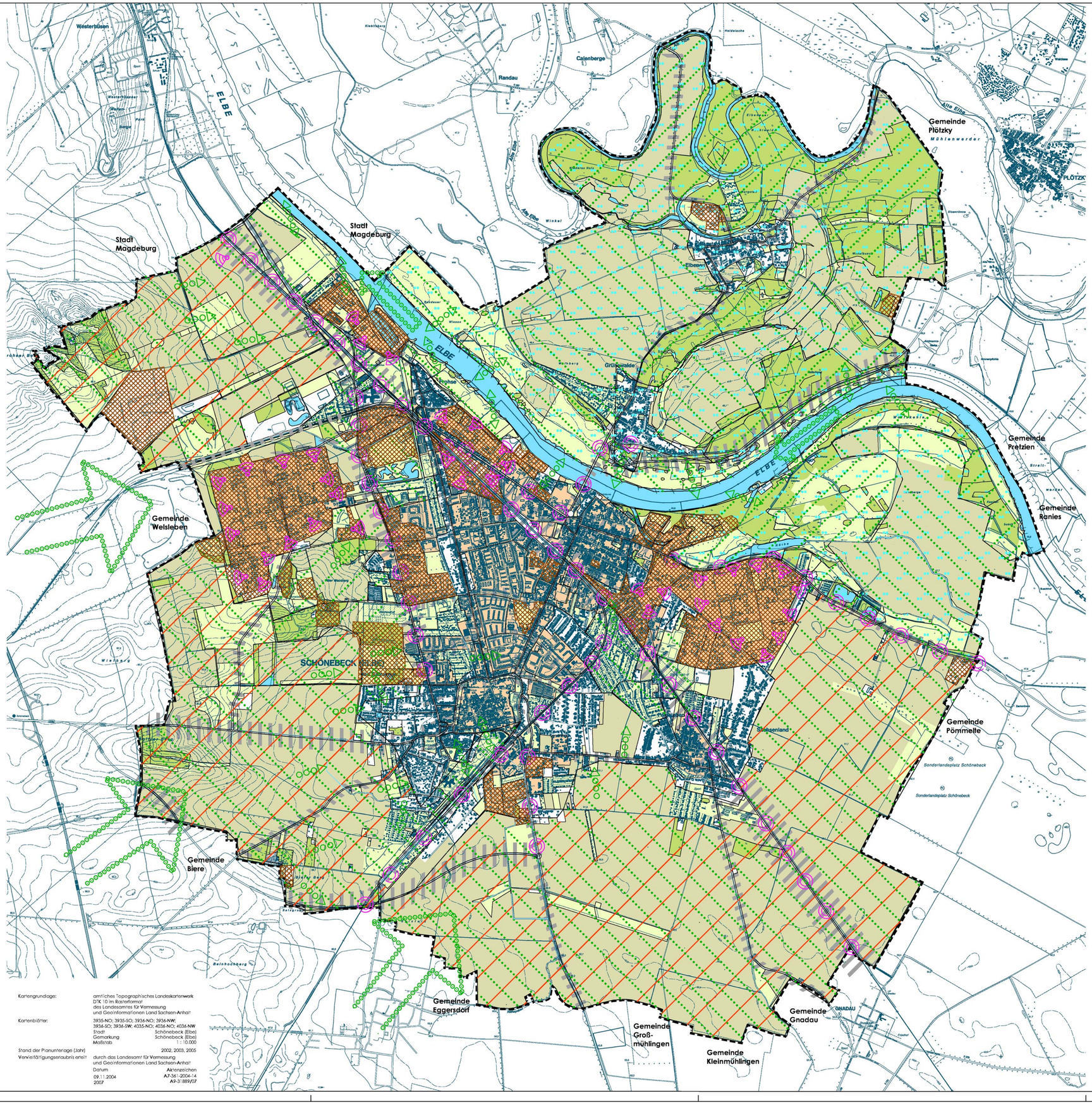

Kartengrundlage: amtliches Topographisches Landeskartenwerk DTK 10 im Rasterformat des Landesamtes für Vermessung und Geoinformationen Land Sachsen-Anhalt

Kartenblätter: 3935-NO; 3935-SO; 3936-NO; 3936-NW; 3936-SO; 3936-SW; 4035-NO; 4036-NO; 4036-NW

Stadt	Schönebeck (Elbe)
Gemarkung	Schönebeck (Elbe)
Maßstab	1 : 10.000
Stand der Planunterlage (Jahr)	2002, 2003, 2005

Vervielfältigungserlaubnis erteilt durch das Landesamt für Vermessung und Geoinformationen Land Sachsen-Anhalt

Datum	Aktenzeichen
09.11.2004	A7-361-2004-14
2007	A9-3188/07

Planzeichenerklärung

- Frischluftentstehungsgebiet
- Kaltluftentstehungsgebiet
- Ventilationsbahnen: Kaltluftabfluss
- Lufthygienisches / kleinklimatisches Belastungsrisiko: Überwärmung verdichteter Siedlungsbereiche/ Versiegelungsflächen
- Nebelhäufigkeit
- Lärmbelästigung
- Nutzungen mit erhöhtem Belastungspotenzial / Gefährdungsrisiko: Gewerbe- und Industriegebiete, Deponien, Stätten des Umgangs mit umweltgefährdenden Stoffen, landwirtschaftliche Produktion (Luftschadstoffe, Staub, Geruchsbelästigung)
- Belastungskorridor: Wirkungsbereich erhöhter Stoffeinträge entlang von Verkehrstrassen

Beeinträchtigungsrisiko durch Winderosion auf landwirtschaftlich genutzten Flächen

- hoch

Quelle: Landschaftsrahmenplan LK Schönebeck September 1997

Klimatische Ausgleichsbereiche

- Wald- und Gehölzflächen
- Grünflächen
- Ackerflächen

Sonstige Planzeichen

- Geltungsbereich

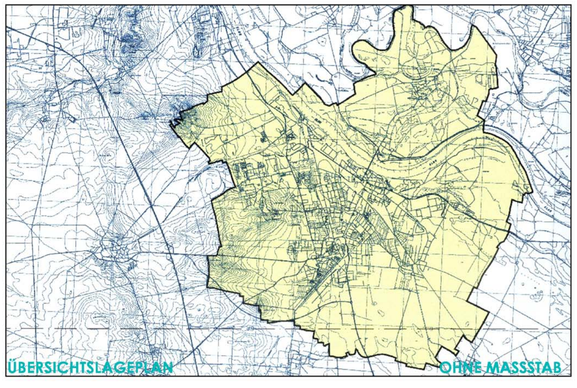

LANDSCHAFTSPLAN

Klima, Lufthygiene, Lärm

Bestand/Bewertung

Karte 3

M 1 : 20.000

STADT SCHÖNEBECK (ELBE)

06.06.2007

BÜRO FÜR STADTPLANUNG DR. ING. W. SCHWERDT

HUMPERDINCKSTRASSE 16, 06844 DESSAU / MÜNZGASSE 28, 04107 LEIPZIG