

**Bebauungsplan Nr. 11
"Zentrumsumgehung"
(einfacher Bebauungsplan)
Planzeichnung (Teil A)**

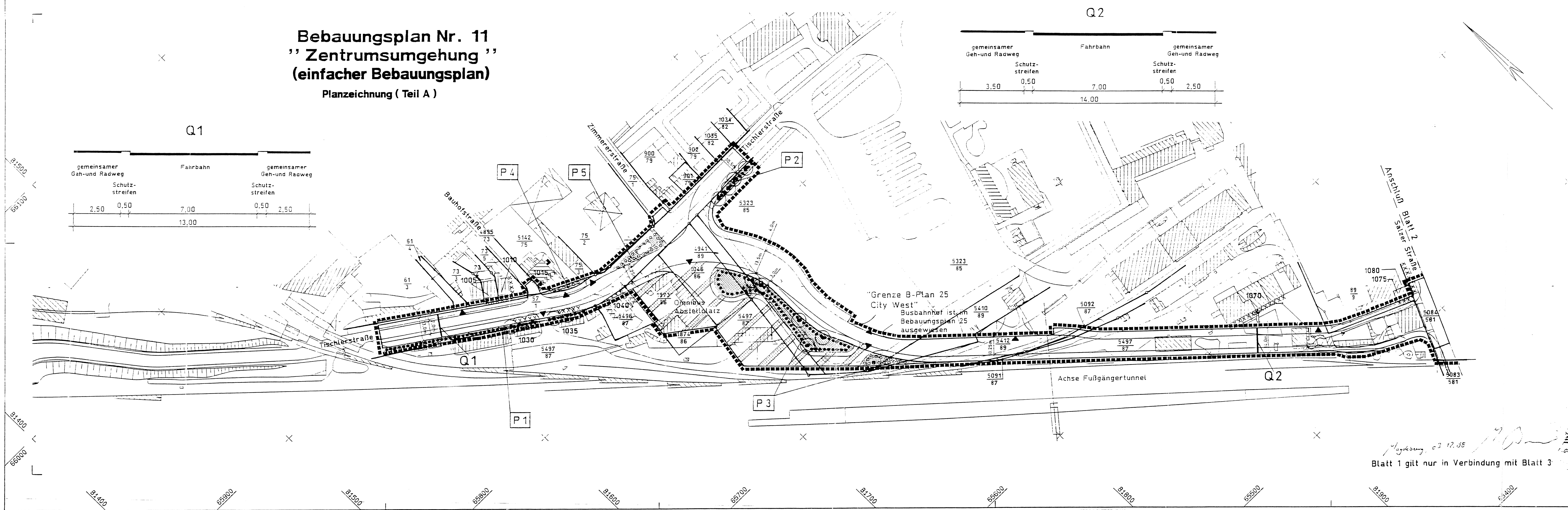

Q1

gemeinsamer Geh- und Radweg	Schutzstreifen	Fahrbahn	Schutzstreifen	gemeinsamer Geh- und Radweg
2,50	0,50	7,00	0,50	2,50
13,00				

Q2

gemeinsamer Geh- und Radweg	Schutzstreifen	Fahrbahn	Schutzstreifen	gemeinsamer Geh- und Radweg
3,50	0,50	7,00	0,50	2,50
14,00				

zur Satzung über den Bebauungsplan Nr. 11 "Zentrumsumgehung" (einfacher Bebauungsplan) gehören 3 Planzeichnungen (Blatt 1 bis Blatt 3) die textlichen Festsetzungen (Teil B) sind nur auf dem Blatt-Nr. 3

Übersicht über den gesamten Trassenverlauf

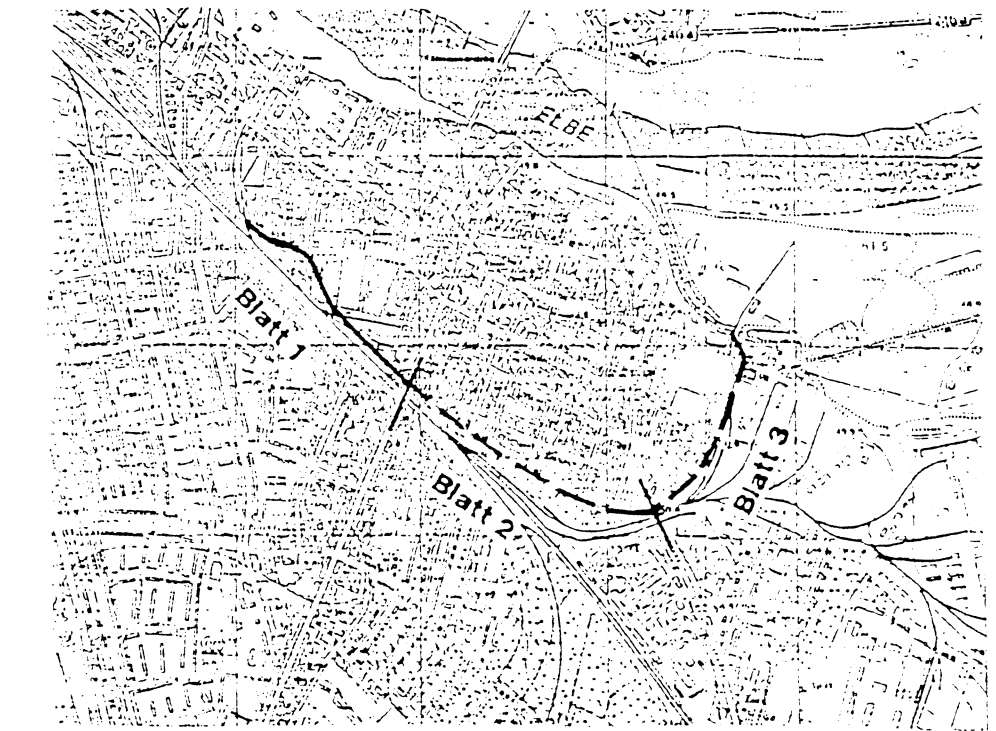

Bearbeitungsstand : Dezember 1998

Stadt Schönebeck / Elbe		
Bebauungsplan Nr. 11 "Zentrumsumgehung" (einfacher Bebauungsplan)		
Planverfasser:		Carnotstraße 7 39120 Hageburg Tel.: (03911) 6219755 Fax.: (03911) 6219755
Maßstab: 1 : 1000 Blatt: 1		

Handwritten signature and date: *Handzeichnung, d. 17.05.1998*
 Blatt 1 gilt nur in Verbindung mit Blatt 3

P1: 1:1000, Datum: 21.5.1997, L: 1:1000, Y: 1:1000, X: 1:1000, Blatt: 1